

Waldkommission 23. März 2023

Herzlich willkommen

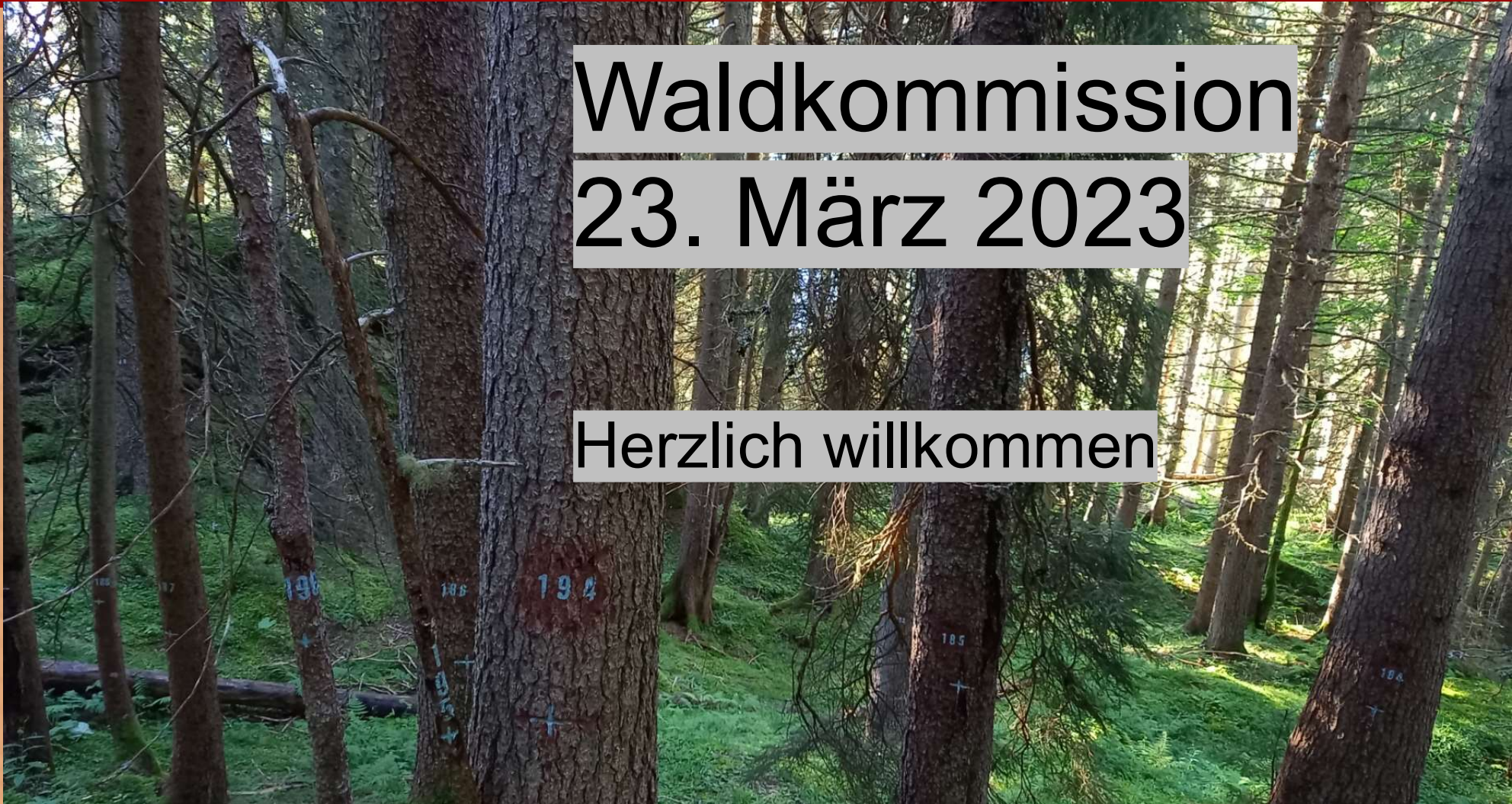

- Begrüssung
- Vorstellungsrunde
- Information aus der Waldabteilung
- Information aus dem Forstrevier
Forstschutz, Wald – Wild, Schutzwaldpflege,
Arbeitssicherheit, Holzmarkt, Krankheiten an
Bäumen
- Verschiedenes

Vorstellungsrunde Waldbesitzervertreter

- Wer
- Woher
- Für wen



Info aus der Waldabteilung

Andreas Lötscher / Thomas Häfelfinger

Bereichsleiter Waldwirtschaft

Waldabteilung Alpen



Spitzmarke

Waldkommission

Lütschinentäler

23.03.2023

Informationen aus der WAA

Referent/-in
Organisationseinheit



Aus der Waldabteilung Alpen

Organisation

- Michel Brügger neuer Abteilungsleiter
- Thomas Häfelfinger RV Ost ab Mai

Reviere

- Forstrevier Grindelwald, Förster Beat Hofer
- Oberhasli: Revierorganisation in Überprüfung



Förderwesen

Schutzwald

- Kreditvolumen SW in WAA rund 6 Mio. SFr/Jahr
- 2022 Kredite nicht ausgeschöpft
- Zuteilung Kredite auf Reviere → Flexibilität für Betriebe

Forstschutz

- 2022 mehr Sekundärschäden (Borkenkäfer) als Primärschäden (Windfall)
- 2023 unsichere Entwicklung → fehlendes Wasser

Wald Wild

Wildschadengutachten 2023

- Aufnahmen alle 2 Jahre → Grundlage für Jagdplanung
- Berücksichtigung Klimawandel

WWK Schwarzhorn

- Startsituation Februar 23
- Zielsetzungen Massnahmen bis Herbst 23 → Projektteam
- Information Beteiligte Herbst 23
- Umsetzung ab 2024

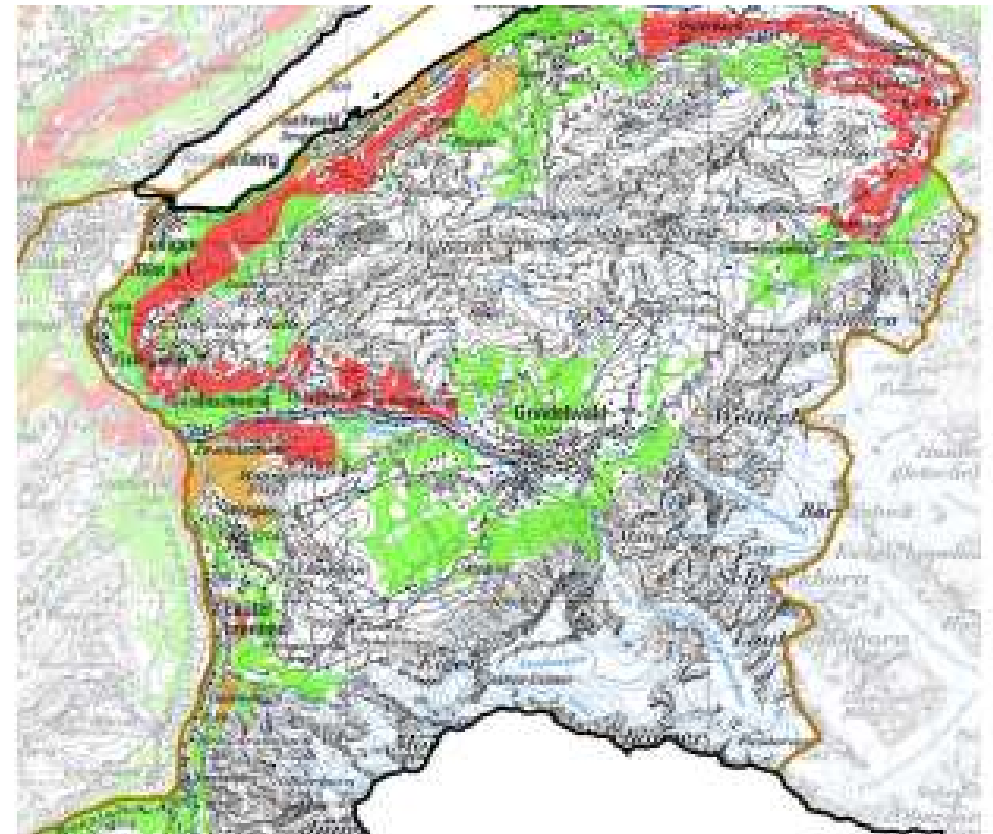

Info aus dem Forstrevier



Forstschutz

2019 = 4'737 m³
2020 = 6'967 m³
2021 = 2'272 m³
2022 = 1'307 m³

Karte 2019 -
2022

**2023 = 50 - 100
m³ Schätzung**

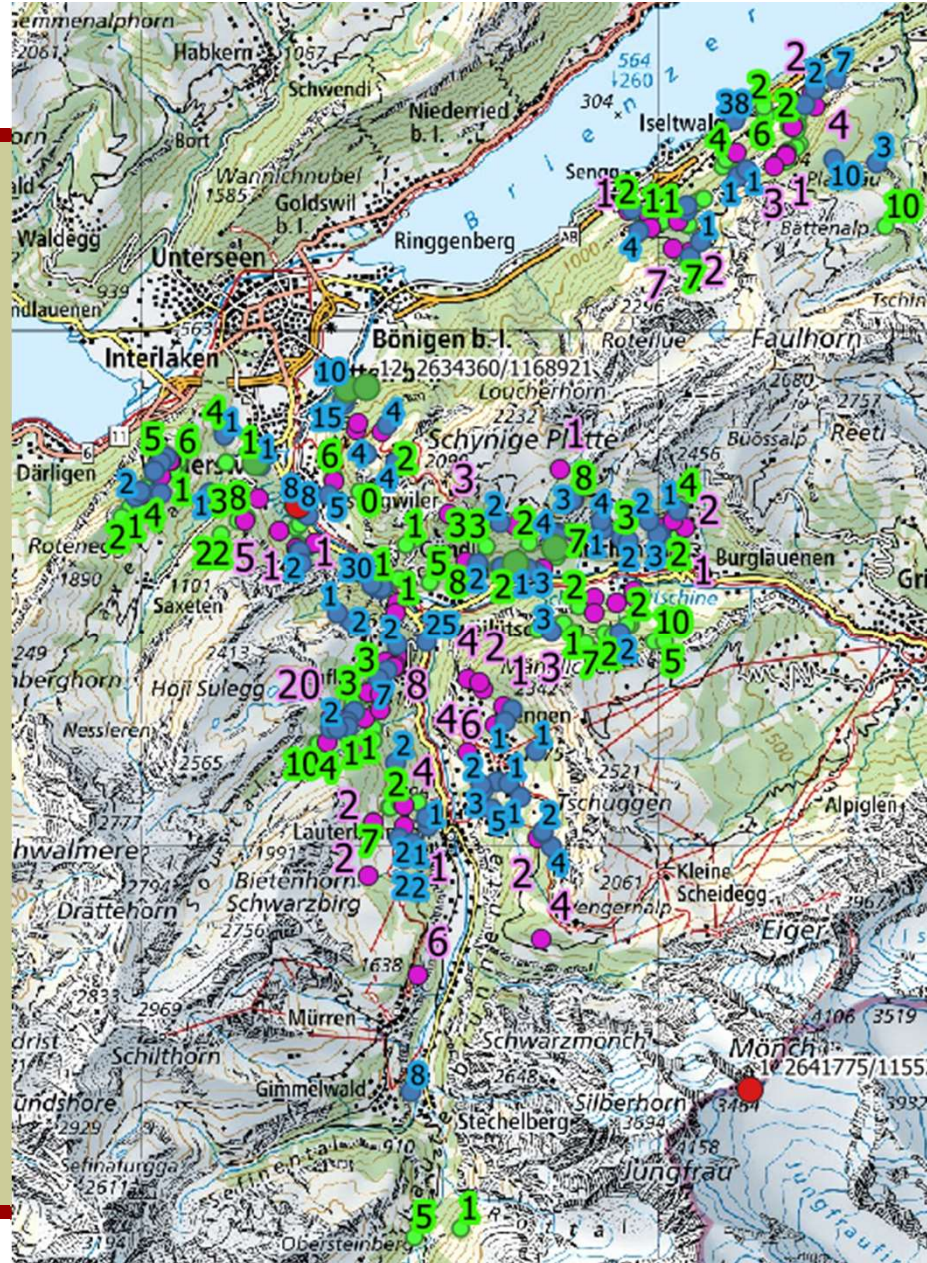

weitere
festgestellte
Schäden
(Wind/Schnee)
bitte melden !

Forstschutz 2022

- Total 1300 m³ Zwangsnutzungen im ganzen Revier
- Windfall / Schneedruck 80 m³, Stehend Buchdr. 1220 m³
- 4 grosse Käfernester zw. 50 – 400 m³ in tiefen Lagen
- 3 Winternester, alle > 20 Bäume, wurden erst im Winter sichtbar, Rinde schon weg – bleiben stehen -> Specht
- infolge Trockenheit rechnen wir 2023 mit mehr Buchdruckerbefall :
 - Wald gut überwachen (Aufgabe des Waldeigentümers)
 - Information Förster (Befall oder Rinde weg oder Verfärbungen)



Beispiele Buchdruckerbefall





mit Bohrmehl im
Netz am
Stammfuss





© 2019 Ralf Schall



03.2023



Beim Forstschutz neues System

- Die Beiträge werden alle über Forst Lüttschinentäler ausbezahlt
- Fichtenanteil des umgebenden Bestandes grösser als 50%

Fr./m ³	Grundpau- schale	Klein- mengen	Weg > 1 h	Neigung >75%
Holz mit Verwertung, Fall a	25	10	0	10
Holz ohne Verwertung, Fall b	85	10	10	10
Angeordnete Bringung, zB Heli Fall c (Spezialfall)	110	0	10	10

Vor Ausführung Anmeldung bei uns (alle Fälle), Fall C = Spezialbewilligung von Waldabteilung
 Nach Ausführung: Baumart, Durchmesser, Fall a, b, c, Karte wo, Einzahlungsschein QR-Code

Wildschäden im 16 & 15

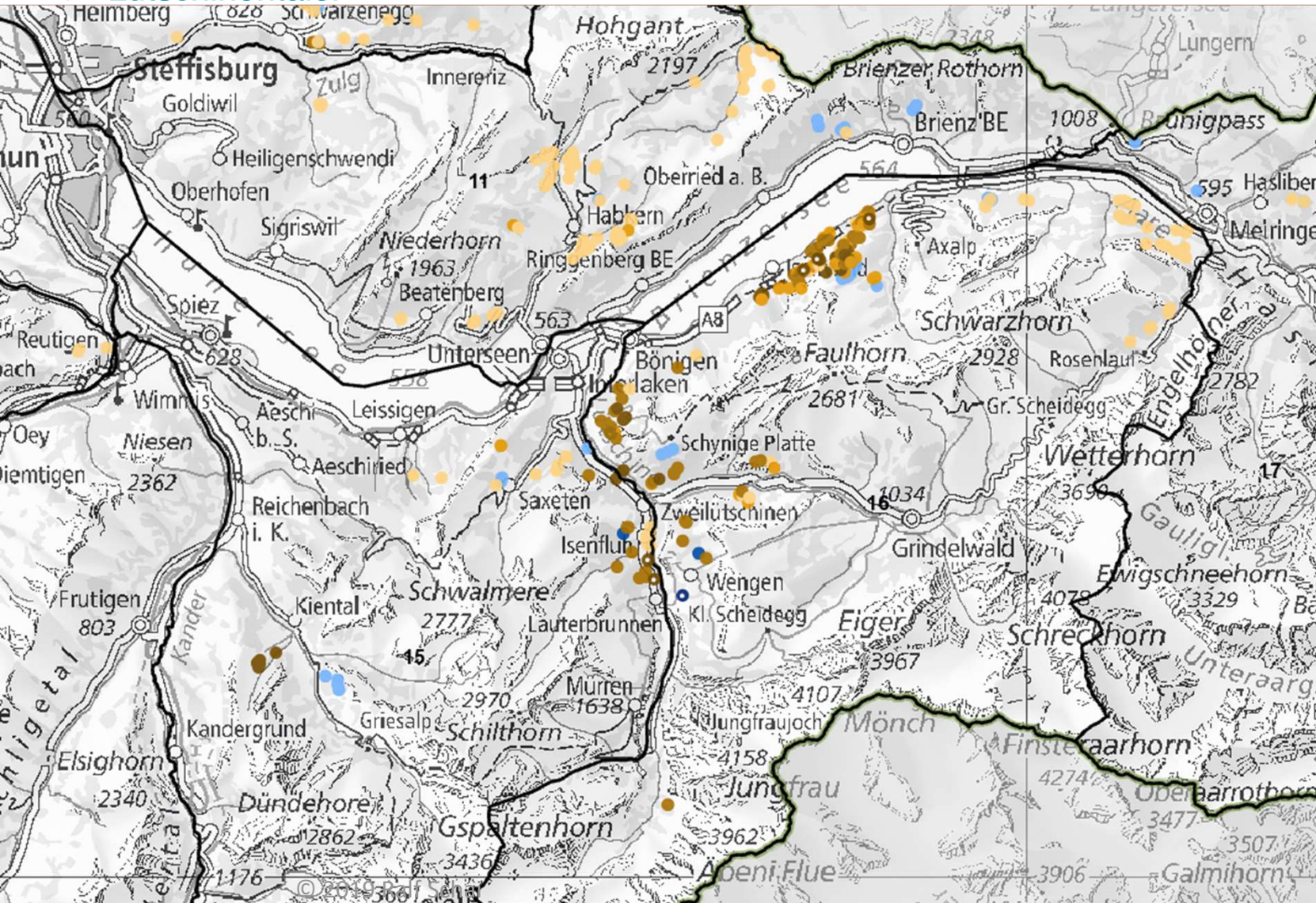

Rotwildschäden - Schältschaden

- 2022
- 2021
- 2020
- 2019 und früher

Rotwildschäden - Abknicken

- 2022
- 2021
- 2020
- 2019 und früher

Rotwildregion 16/17

WR 16/17: von weisser Lütchine ums
Hasli bis an die Brünigstrasse

Frühlingsbestand 2022

(erstmalig inkl. Eidg. Jagdbanngebiet
Schwarzhorn)

**1059 Stk -> starke
Zunahme trotz
Zielsetzung senken!**

**geplanter Absch. 425 Stk
erfolgter Absch. 262 Stk
& Wildhut 60 Stk**

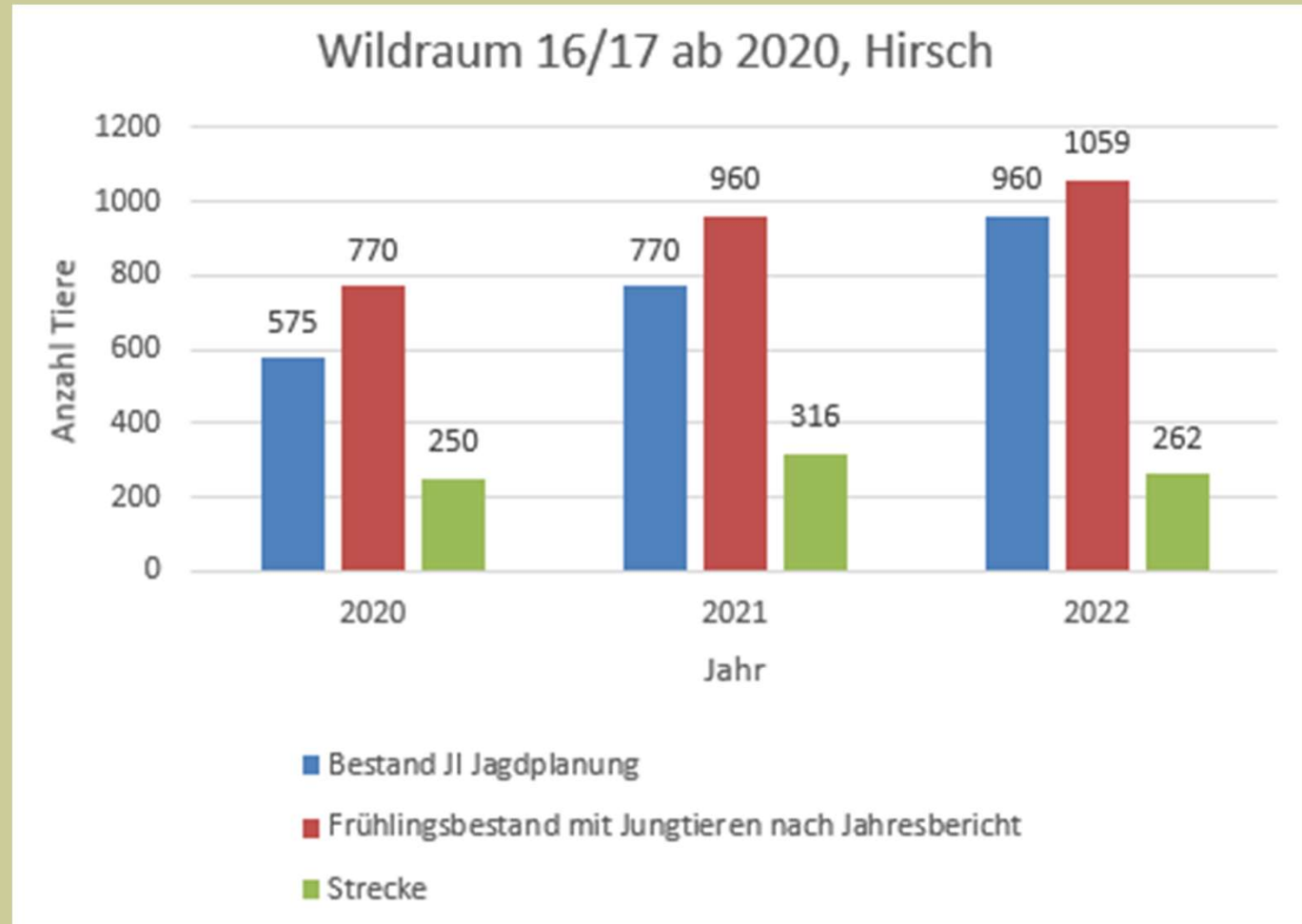

Rotwildregion 16/17

WR 16/17: von weisser Lütchine ums
Hasli bis an die Brünigstrasse

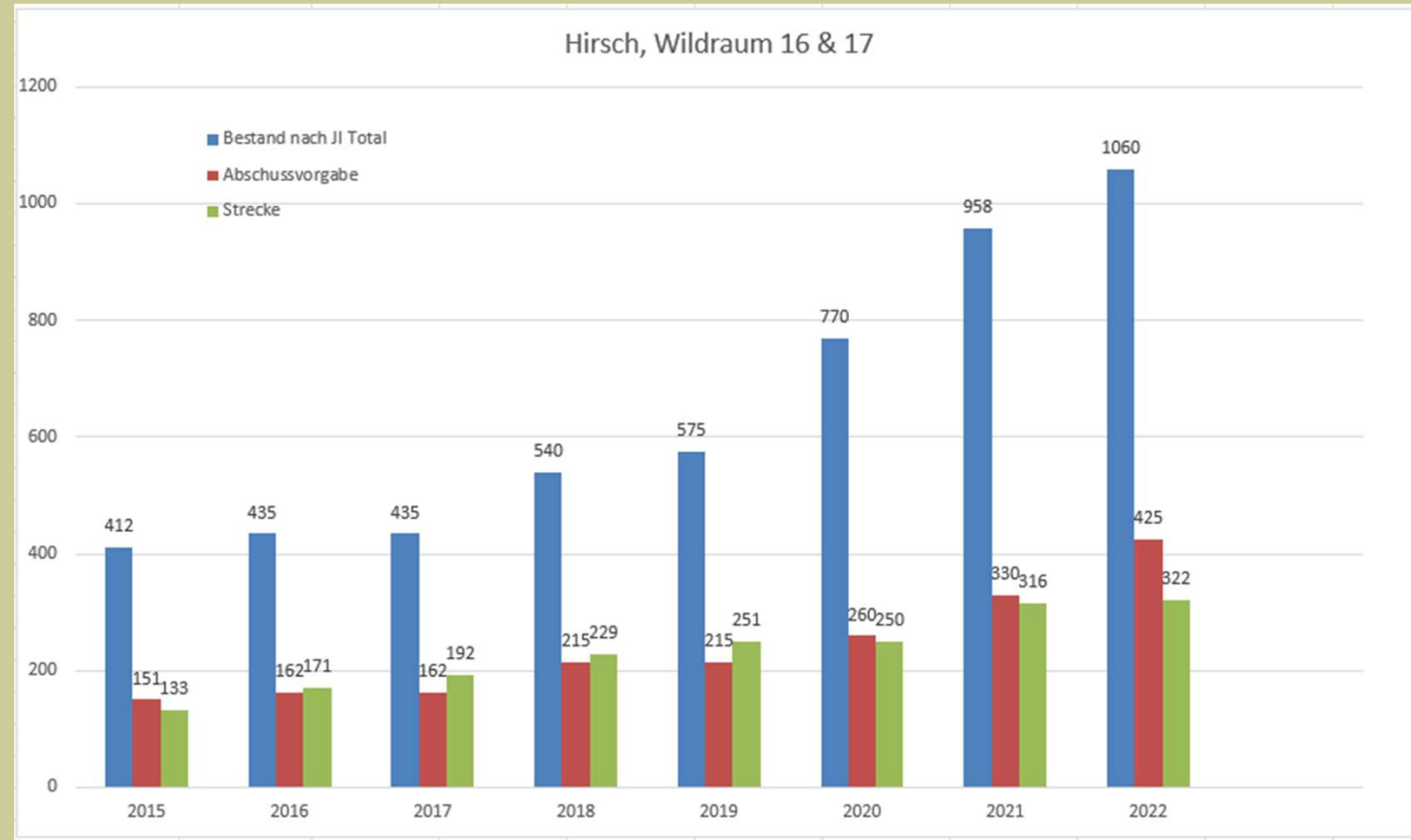

Wildraum 15

von weisser Lütshine
bis Kandertal

Entwicklung ähnlich 16
& 17 leicht verzögert

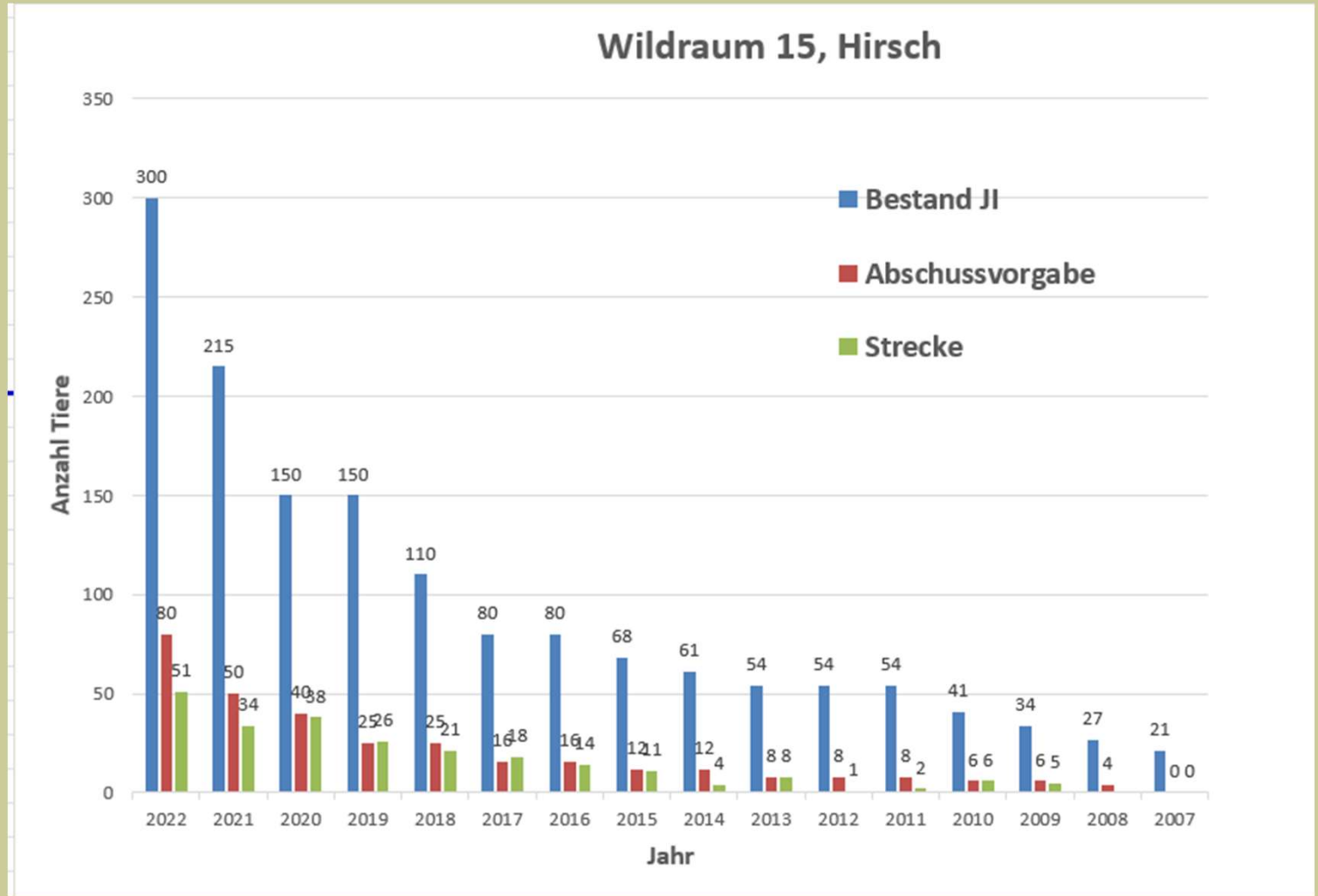

Wald – Wild: Rotwildregion 16/17

- **Nach weiterer Zunahme trotz Zielsetzung „Bestand senken“ von 2021: 824 Stk auf 2022: 1059 Stk. -> Aussprache auf Brief RR Ammann vom 22. März 2022 in Iseltwald, Bis Ende September 2022: Ausgangslage analysiert (jagdlich, forstlich, landwirtschaftlich, politisch), Ziele festlegt, Projektperimeter festlegt**
- **Startsitzung Wald/Wild-Konzept am 15. Februar erfolgt -> Ausarbeitung bis Sommer 2023 -> Beginn Umsetzung ab 2024**

Wald - Wild

Und draussen...:

- **Auffallend wenig geschälte Bäume (Fichte, Tanne, Bergulme, Linde, Spitzahorn) zu finden**
- **Ein weiterer Winter mit wenig Schnee in den unteren/mittleren Lagen -> Verbiss hoch aber eher verteilt. Stark betroffen sind Sonnseiten (Gü/Lü)**
- **Wildschadenverhütungsmittel können kostenlos über uns bestellt werden (Streichmittel/Körbe, etc.)**

Wald - Wild





Schutzwaldpflege

Bund & Kanton habe die Schutzwaldgelder erhöht

Für den Betrieb in der LV ca. Fr. 500'000

Für die Übrigen Fr. 370'000

(LV = Leistungsvereinbarung zwischen Kanton Bern Amt für Wald & Naturgefahren und Forst Lüttschinentäler)

**Wir haben in den nächsten 2 Jahren weiterhin mehr
Beträge für die Schutzwaldpflege als in den letzten Jahren.
Auch für Bergschaften & Privatwald!**

Anliegen bitte melden!

- **Pflanzung / Ergänzungspflanzungen**
- **Jungwaldpflege im Schutzwald, übrigen Wald**
- **Wildschadenverhütungsmittel**
- **Forstschutz (Fichte bei Windfall/Buchdruckerbefall)**
- **Holzerei im Objektschutzwald**
- **Seilkranförderung im Schutzwald & übrigen Wald**
- **Waldrandpflege**

Amt für Wald
des Kantons Bern

Office des forêts
du canton de Berne

Art. 21a²¹ Arbeitssicherheit

Zur Gewährleistung der Arbeitssicherheit müssen Auftragnehmerinnen und Auftragnehmer, die Holzerntearbeiten im Wald ausführen, nachweisen, dass die eingesetzten Arbeitskräfte einen vom Bund anerkannten Kurs zur Sensibilisierung über die Gefahren von forstlichen Arbeiten besucht haben.



Die Arbeit im Wald gehört weiterhin zu den gefährlichsten beruflichen Tätigkeiten und Nebenbeschäftigungen. Um Unfälle möglichst zu verhindern, ist es wichtig, über eine minimale Grundausbildung in Arbeitssicherheit zu verfügen. Durch fachgerechtes Arbeiten wird das Unfallrisiko stark

Holzerntearbeiten gegen Entgelt in irgendeiner Form oder Holz, auch ohne schriftliche Verträge (Bergschaften)

Holzerkurse E28 & E29 (Basis & Weiterführung) oder 10 Tage Holzerkurs

Ausgenommen, Privatpersonen im eigenen Wald für Eigenbedarf

Amt für Wald
des Kantons Bern

Office des forêts
du canton de Berne

Art. 21a²¹ Arbeitssicherheit

Zur Gewährleistung der Arbeitssicherheit müssen Auftragnehmerinnen und Auftragnehmer, die Holzerntearbeiten im Wald ausführen, nachweisen, dass die eingesetzten Arbeitskräfte einen vom Bund anerkannten Kurs zur Sensibilisierung über die Gefahren von forstlichen Arbeiten besucht haben.



Die Arbeit im Wald gehört weiterhin zu den gefährlichsten beruflichen Tätigkeiten und Nebenbeschäftigungen. Um Unfälle möglichst zu verhindern, ist es wichtig, über eine minimale Grundausbildung in Arbeitssicherheit zu verfügen. Durch fachgerechtes Arbeiten wird das Unfallrisiko stark

Bei allen Arbeiten in Projekten wie Schutzwaldpflege, Jungwaldpflege, Forstschutz / Käferbekämpfung auch im eigenen Wald Pflicht.

Der Kanton wird ohne Kurs die Beiträge verweigern.

Es geht um die Verhinderung von schweren Unfällen.

Adresse Kursangebot:

<https://www.codoc.ch/holzerkurse/kursangebot/>

Adressen zum Kurse selber organisieren:

Staatsforstbetrieb Kanton Bern
Fritz Moser
Schwand 5
3110 Münsingen

Tel. 079 227 28 93
E-Mail: fritz.moser@be.ch

BE
Ersigen/Oberdiessbach
Rudolf Spahr
Ansprechperson: Susanne Weber

✉ E-Mail

📞 078 605 29 40

WaldSchweiz
Rosenweg 14
4502 Solothurn
Tel. 032 625 88 00
info@waldschweiz.ch

Preisliste Rundholz 2022-01

Gültig für Frischholz ab 1.3.2022; vorbehaltlich grösserer Naturereignisse

Holzart	Klasse	AB	B	BC	C	D Zopf 20cm	Verblaut Zopf 20cm
		Fr./fm	Fr./fm	Fr./fm	Fr./fm	Fr./fm	Fr./fm
Fichte	1b Zopf 16cm		75		60		
	2a		105 +5		80	55	80
	2b		110		85	55	85
	3a-4a		110 +5		85 +5	55	85 +5
	4b	165	120	95	85 +5	55 +30!	85 +5
	5	215	135	105	80 +10	55 +30	80 +10
	6+	225	140	105	80 +10	55 +30	80 +10
Tanne	1b Zopf 16cm		60		50		
	2a		90		70	55	
	2b		95		75	55	
	3a-4a		95		75	55	
	4b	145	100	85	75	55	
	5	160	120	85	75	55	
	6+	160	120	85	75	55	

Preisliste OLWO
immer noch gleich!

Weiterhin stark
gesucht:

- ❖ Brennholz
- ❖ Industrieholz
- ❖ Hackholz (Pellets)

**Holzschläge für
Winter 23/24 jetzt
planen / anzeichnen
lassen!**

- **Buchenbrennholz Kran lang 4-6m**
Fr. 70.00/Tonne oder m³
Fr. 53.00/Ster
- **Hackholz Beo Wald & Holz GmbH (Sm³ = Schütt-m³)**
(wintersicher an verkehrsgünstiger Lage, ab 2 Container)

Laubhartholz	Fr. 21.00/Sm³ (-> Fr. 58.00/Fm)
Nadelholz + Laubkronen	Fr. 16.00/Sm³ (-> Fr. 44.00/Fm)
Nadelholzkronen	Fr. 11.00/Sm³ (-> Fr. 30.00/Fm)
Astmateriale	Fr. 4.00/Sm³ (-> Fr. 11.00/Fm)

Krankheiten an Bäumen

Eschensterben

Wird eine Gefahr für unsere Infrastruktur.

Gemäss LFI (Landesforstinventar) haben wir im Revier ca. 45'000 m³ Eschen.

Viele entlang von Bahnen und Strassen sind gefällt, es hat aber noch viele.

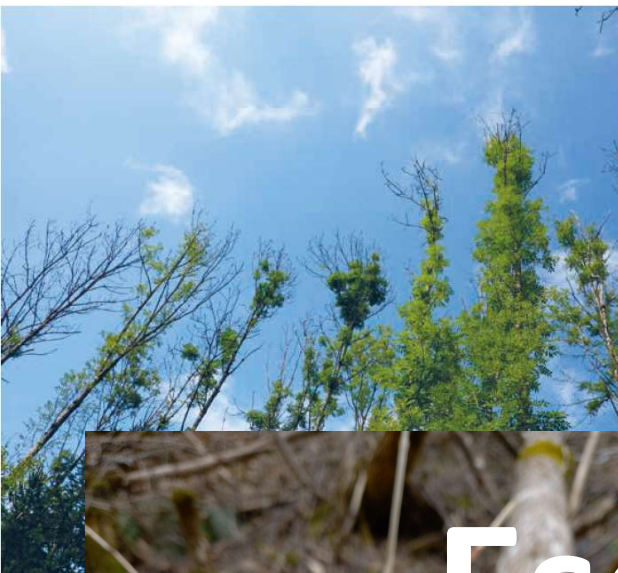

Eschenwelke



Komplett faule Wurzeln

Was ist zu tun?

suva

Waldarbeiten im Bereich von Totholz

Factsheet

Das Wichtigste in Kürze

Abgestorbene stehende Bäume können plötzlich umfallen und Personen verletzen. Dies gilt auch für abgestorbene herabfallende Äste.

Liegendes Totholz erschwert das Gehen im Gelände und erhöht dadurch die Gefahr von Stolper- und Sturzunfällen.

Auftraggeber und Vorgesetzte müssen die Risiken von Totholz für Forstpersonal und Dritte kennen.

Folgende Punkte sind zu beachten

- Im Gefahrenbereich von stehendem Totholz sind **spezielle Arbeitstechniken und zusätzliche Schutzmassnahmen** erforderlich.
- Stehendes **Totholz in Gruppen** oder Inseln kann bei Waldarbeiten einfacher berücksichtigt werden und ist daher weniger gefährlich als **einzelne stehende Bäume**.
- **Lernende** dürfen für Arbeiten im Bereich von Totholz nur eingesetzt werden, wenn ihr Ausbildungsstand sowie die Anleitung und Überwachung dem erhöhten Risiko angepasst sind.
- **Entlang von Strassen, öffentlichen Wegen und festen Einrichtungen** (Sportparcours, Picknickplätze, Feuerstellen usw.) hat der Werkeigentümer im Rahmen des Zumutbaren für die sichere Benützung seines Areals zu sorgen (OR Art. 58). Durch Totholz kann die sichere Benützung dieser Einrichtungen

Stehendes, instabiles Totholz und Bäume mit Totholzanteil bergen besondere Gefahren. Es wird vollmechanisiert oder mit einem Zugmittel zu Boden gebracht.



Suva Factsheet „Totholz“
unter:

https://www.suva.ch/download/product/waldarbeiten-im-bereich-von-totholz--33084.d?sc_lang=de-CH

Waldgesundheitszustand

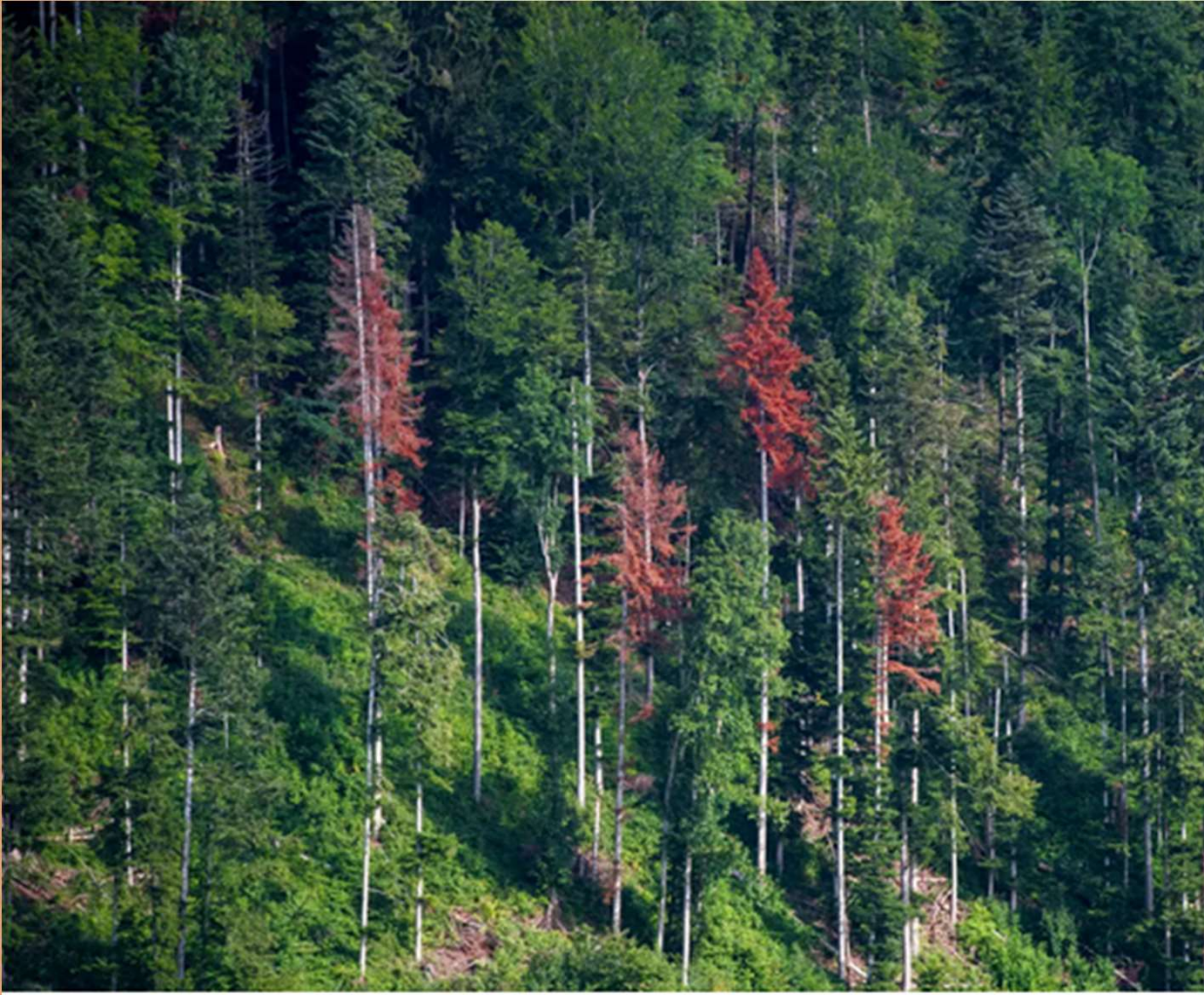



Gesunde Buche

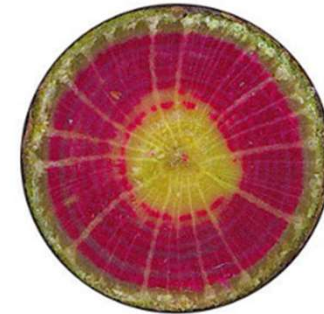

Geschädigte Buche

Aktive Leitgefäße bei Buche ein Jahr nach 2018
145 Bäume, 10 Flächen

Waldschutz.wsl.ch

Diagnose und
Beratung

< Menü

Diagnose und Beratung

Beratungs- und
Meldeformular

Diagnose Online

Pflanzenschutzmittel im
Wald

Diagnose Online

Das Diagnose-Programm von Waldschutz Schweiz hilft Ihnen bei der Bestimmung von Wald- und Baumschäden.



Diagnose online: Baum- und Wald-Krankheiten

Suchmaske

Baumarten:

<input type="checkbox"/> Ahorn	<input type="checkbox"/> Linde
<input type="checkbox"/> Arve	<input type="checkbox"/> Pappel
<input type="checkbox"/> Birke	<input type="checkbox"/> Platane
<input type="checkbox"/> Birne	<input type="checkbox"/> Robinie
<input type="checkbox"/> Buche	<input type="checkbox"/> Rosskastanie
<input type="checkbox"/> Douglasie	<input type="checkbox"/> Tanne
<input type="checkbox"/> Edelkastanie	<input type="checkbox"/> Ulme
<input type="checkbox"/> Eibe	<input type="checkbox"/> Vogelbeere
<input type="checkbox"/> Eiche	<input type="checkbox"/> Weide
<input type="checkbox"/> Erle	
<input type="checkbox"/> Esche	<input type="checkbox"/> Steinobst (Kirsche, usw.)
<input type="checkbox"/> Fichte	<input type="checkbox"/> Laubholz
<input type="checkbox"/> Föhre	<input type="checkbox"/> Nadelholz
<input type="checkbox"/> Hagebuche	<input type="checkbox"/> Sträucher
<input type="checkbox"/> Lärche	<input type="checkbox"/> andere

betroffene Baumteile:

- Blätter/Nadeln/Knospen
- Äste/Triebe/Zweige
- Stamm
- Wurzeln
- Blüten/Früchte/Zapfen

Symptome: **Blätter/Nadeln/Knospen:**

- ...

Regiogis-
beo.ch

Grundstücke
und
Marchsteine
mit dem
Smartphone
suchen

Merkblatt
«Grundstücks-
grenzen in
meinem
Wald»
beachten

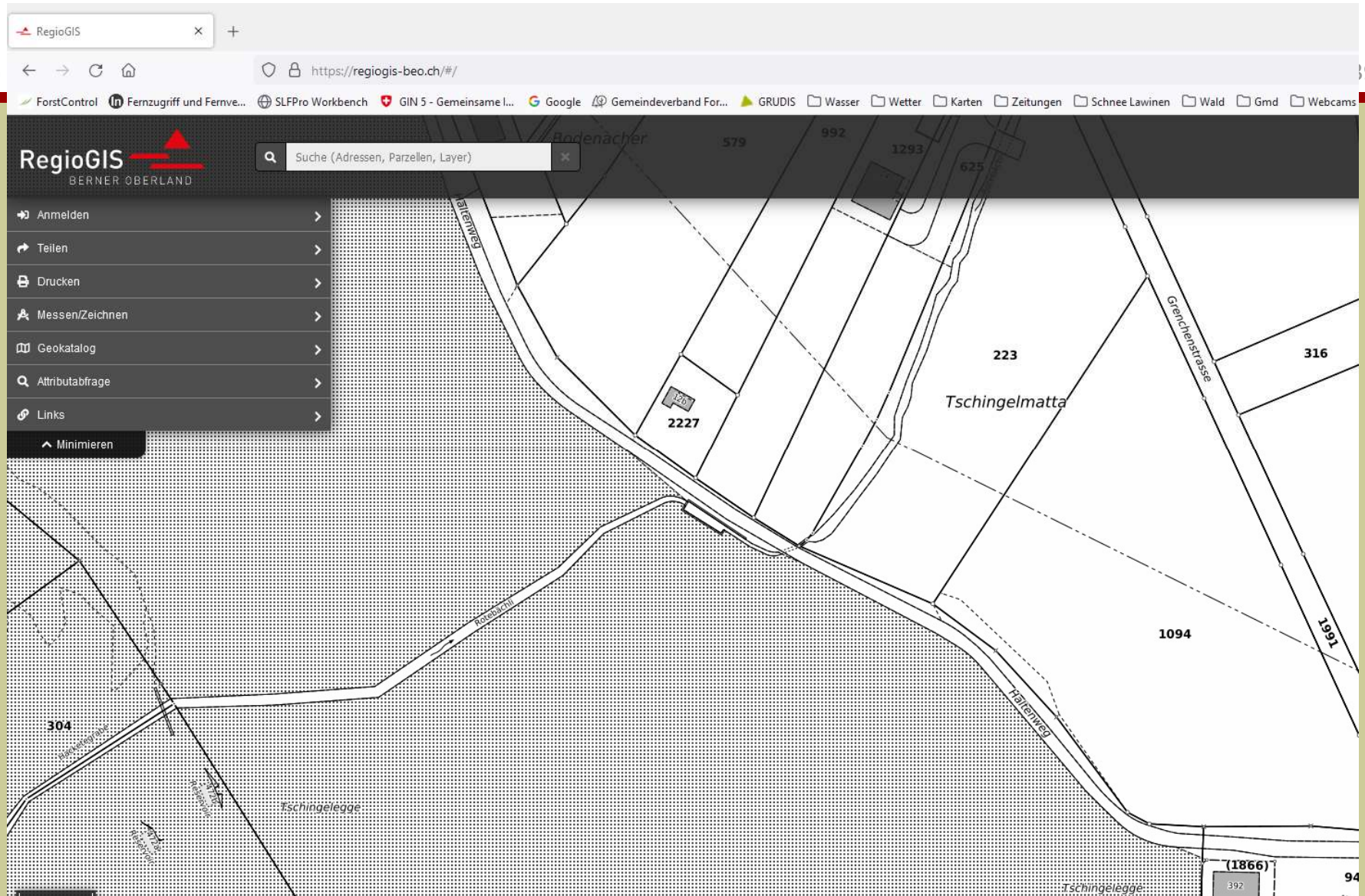



https://gemeindeverband-gewo.ch

SLFPro Workbench StorMe Web GIN 5 - Gemeinsame I... Google Gemeindeverband For... GRUDIS Wald - Datenaustausc... Wasser Wetter Karten Zeitungen Schnee Lawinen Wald Gmd

Gemeindeverband für die Erhaltung der Wälder in der Region Oberland-Ost

Home Über uns Organe Organisationsreglement Waldabteilung 1 Download Bildergalerie Kontakt

Gemeindeverband GEWO

Vor gut zwanzig Jahren haben weltsichtige Leute in der Regionalplanung Oberland Ost unter der Leitung von Geschäftsführer Urs Inäbnit in Zusammenarbeit mit den drei Kreisoberförstern Reinhard, Straub und Zehntner und der Forstinspektion Oberland mit allen 29 Gemeinden ein "Hilfswerk" gegründet, das noch heute einmalig ist in der Schweiz:

Der Gemeindeverband für die Sanierung von forstwirtschaftlichen Problemgebieten in der Region Oberland Ost, heute unter der Bezeichnung:

Gemeindeverband für die Erhaltung der Wälder in der Region Oberland Ost GEWO.

GEWO für eilige Leser - Kurzinfo

Organisationsreglement
Präsentation DV 2021
Präsentation DV 2022
Information aus der WAA
Organigramm GEWO

Delegiertenversammlung 2018 / 2019 / 2020 / 2021

Protokoll vom 15. Juni 2018
Protokoll vom 20. Juni 2019
Protokoll vom 18. September 2020
Protokoll vom 10. September 2021
Protokoll vom 17. Juni 2022

Vorstandssitzung, Donnerstag, 13. April 2023, 18.00 Uhr
Hotel Reuti, Hasliberg

Traktanden:

1. Protokoll vom 17. November 2022
2. Projekte
3. Rechnung 2022 / Nachkredite
4. Anpassung Beiträge
5. Neue Förderbeiträge
6. Arbeitsprogramm / Verbandbeiträge / Budget 2024

GEWO

Gemeindeverband
für die Erhaltung
der Wälder in der
Region Oberland-
Ost

Einzigartiger
Gemeindeverband
in der Schweiz

Gemeindeverband-
gewo.ch

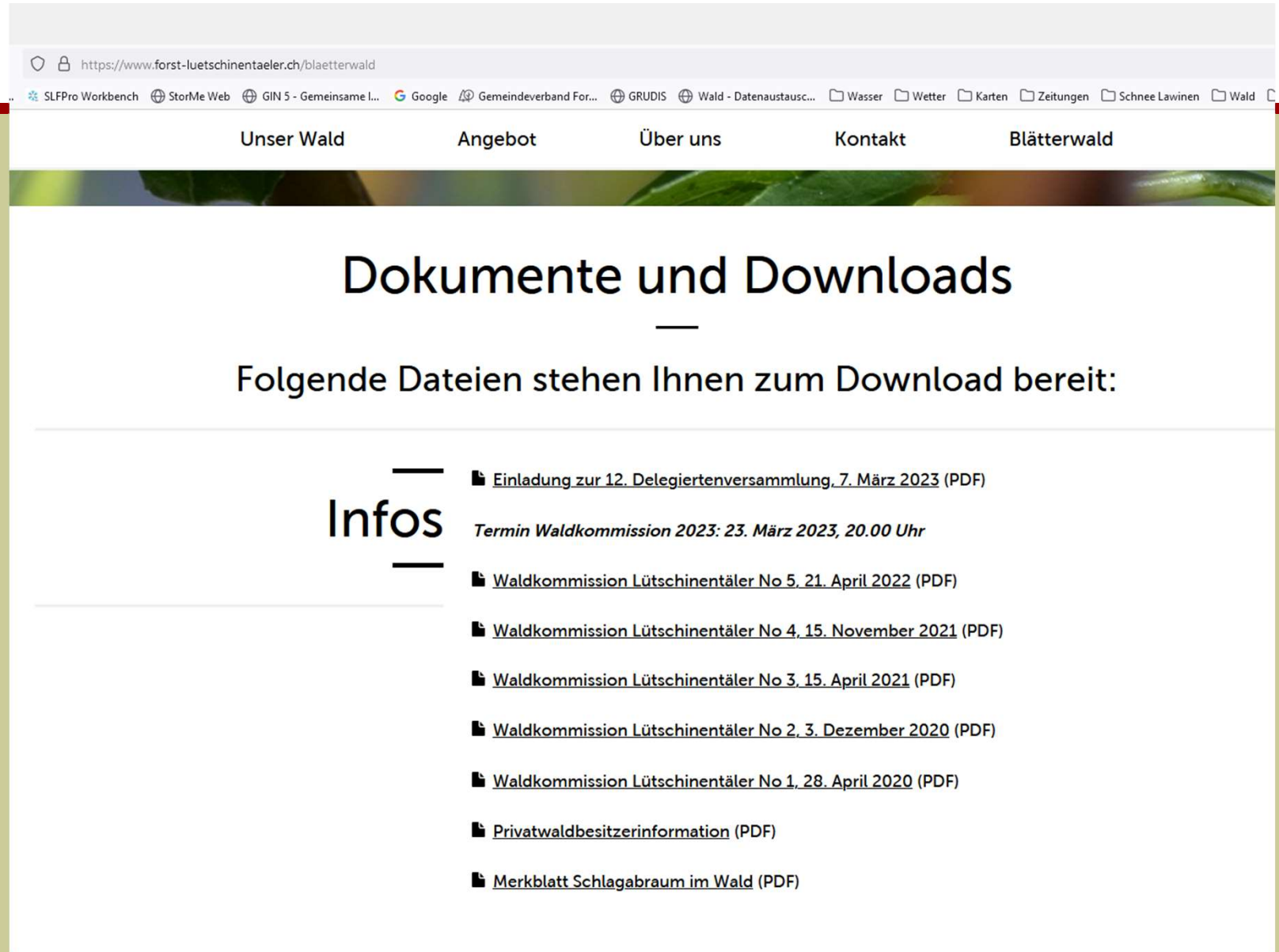

https://www.forst-luetschinentaeler.ch/blaetterwald

SLFPro Workbench StorMe Web GIN 5 - Gemeinsame L... Google Gemeindeverband For... GRUDIS Wald - Datenaustausc... Wasser Wetter Karten Zeitungen Schnee Lawinen Wald

Unser Wald Angebot Über uns Kontakt Blätterwald

Dokumente und Downloads

Folgende Dateien stehen Ihnen zum Download bereit:

Infos

- [Einladung zur 12. Delegiertenversammlung, 7. März 2023 \(PDF\)](#)
Termin Waldkommission 2023: 23. März 2023, 20.00 Uhr
- [Waldkommission Lüttschinentäler No 5, 21. April 2022 \(PDF\)](#)
- [Waldkommission Lüttschinentäler No 4, 15. November 2021 \(PDF\)](#)
- [Waldkommission Lüttschinentäler No 3, 15. April 2021 \(PDF\)](#)
- [Waldkommission Lüttschinentäler No 2, 3. Dezember 2020 \(PDF\)](#)
- [Waldkommission Lüttschinentäler No 1, 28. April 2020 \(PDF\)](#)
- [Privatwaldbesitzerinformation \(PDF\)](#)
- [Merkblatt Schlagabraum im Wald \(PDF\)](#)

Verschiedenes Fragen



Termin nächste Zusammenkunft

**21. März 2024 um 20.00
Uhr**

**Die Mehrheit der Anwesenden
wünscht die Waldkommission 1x im
Jahr in Form einer Sitzung, jeweils im
Frühling. Eine schriftliche Information
erfolgt nach Bedarf im Herbst.**

Wir wünschen allen eine unfallfreie Saison

